Weißenhorner Stadtanzeiger 8. Januar 2021

Verein Hilfe zur Selbsthilfe Munyu/Kenia e.V.

Bildung ist so wichtig!

Weißenhorner Schüler unterstützen Schulen in Munyu und Athi

Nach einem Spendenaufruf der Religionslehrer am Nikolaus Kopernikus Gymnasium gehen beim Munyu Verein viele Spenden ein. Das Geld geht direkt an die beiden Schulen. Alle Schulen in Kenia waren von März bis Oktober geschlossen. Seit Mitte Oktober dürfen die Kinder der 4. und 8. Klassen wieder in die Schule gehen. Laut Ministry of Education sollen die anderen Klassen am 4. Januar 2021 nachziehen. Wir freuen uns, dass Schüler aus Weißenhorn Schulkinder in Munyu unterstützen!

Academy Munyu: Hilfe für Hygienemaßnahmen

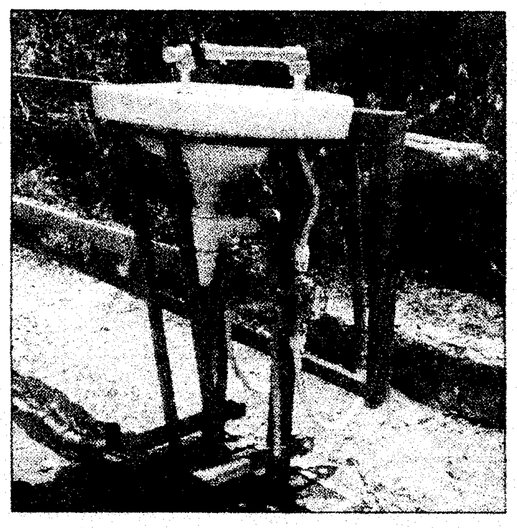

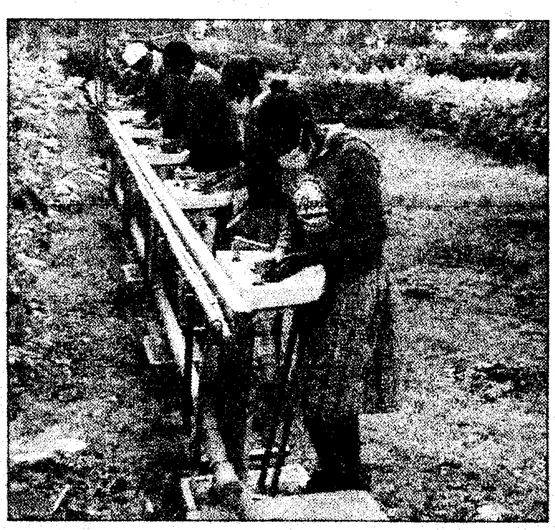

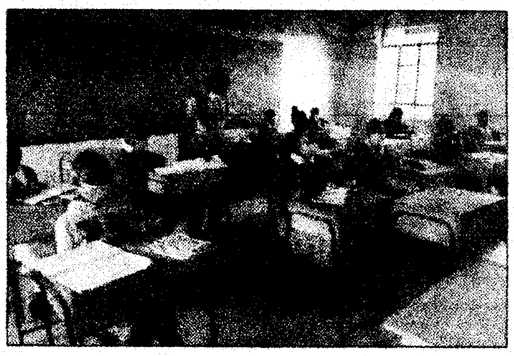

FOTOS: VEREIN HILFE ZUR SELBSTHILFE MUNYU/KENIA E.V.

Die Academy Munyu braucht 100 € für Flüssigseife und 100 € für Masken. Für noch anstehende Wartungsaufgaben und Reparaturen werden 600 € gebraucht.

Die Mitarbeiter der Metallwerkstatt der Sheltered Workshops und Hubert Senger konstruierten 10 Waschbecken mit Fußbetrieb. Sie wurden auf dem Pausenhof der Academy im Freien installiert. Die Flüssigseife kommt aus einem zentralen Tank. Die Inspektoren der Schulbehörde waren beim Besuch der Academy begeistert und lobten das Projekt.

Während der Schulschließung reinigten die Schulleiterin Esther Mwangi zusammen mit Lehrern und Küchenpersonal die Schule und das Grundstück. Abstandsregelungen wurden mit Kreide am Boden angezeichnet.

Die Tische wurden auseinandergerückt, damit die Abstandsregeln eingehalten werden können. Alle müssen Masken tragen. Einige Dinge, die schon lange ein Dorn im Auge waren, wurden in Stand gesetzt, wie z.B. die Küchenabwasserableitung und die Drainage.

Die Finanzierung erfolgte über die Academy selbst, über die Pfarrei und über Zuschüsse von uns. Nun sind aber alle Rücklagen aufgebraucht. Weitere Arbeiten wie die Instandsetzung der Dachrinnen und die Reparatur des Wasserspeichers müssen noch gemacht werden.

Hilfe für Lehrer ist auch Hilfe für Schüler

Für die Schulen in Munyu und Athi benötigen wir 1000 € im Monat. Wir unterstützen 28 Lehrer und 6 Köchinnen mit 50% ihres Gehalts. Ein Lehrer bekommt jetzt noch ca. 60 € im Monat und eine Köchin ca. 40 €.

Die Lehrkräfte und alle Angestellten der Academy sind sehr dankbar für die 50% Gehaltsfortzahlung. Die Lehrer versorgen ihre Schüler mit Aufgaben – oft auch per whatsapp. Unser Mitarbeiter James Gichuru kümmert sich darum, dass alles gut läuft.

Die Aufgaben werden auch oft an Nachbarskinder, die an öffentlichen Schulen sind, weitergegeben. Seit April können die Schulen in Munyu und Athi den Lehrern keine Gehälter mehr aus eigenen Mitteln bezahlen. Beide Schulen sind kirchliche Einrichtungen. Die Lehrergehälter werden über die Schulgebühren finanziert und wenn die Schulen geschlossen sind, zahlen die Eltern auch keine Schulgebühren. Die Kinder freuen sich, wenn sie endlich wieder in die Schule gehen können und lernen dürfen.

Helfen Sie, damit die Kinder gut lernen können!

Weitere Infos unter: www.munyu.de